天涯歌女

电影《马路天使》插曲
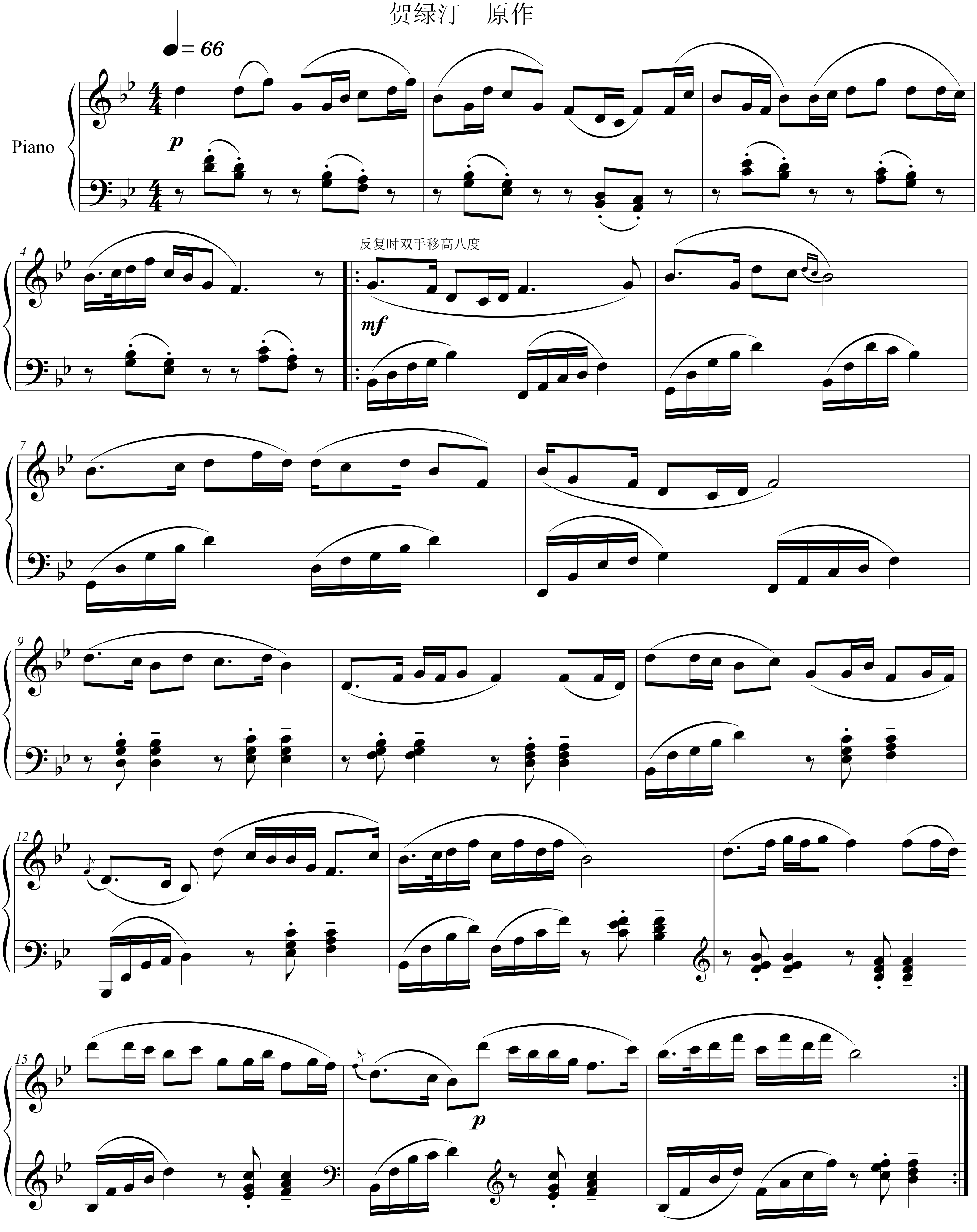
贺绿汀　原作